Créteil le 24 Mars 1995

Cher Monsieur,

Comme nous en avons convenu je vous fais parvenir les bons qui vont vous permettre de vous procurer les deux livres dans lesquels vous allez pouvoir trouver beaucoup de renseignements sur la guerre 39/45, la Résistance, les réseaux et les combats de la libération de Paris et de toute la région de l'Ile de France. Le secteur où vous habitez est cité à plusieurs reprises. Je suis également cité et une photo incluse dans le livre du Capitaine Lefebvre vous fera faire ma connaissance. Je joins plusieurs bons pour le cas où des personnes de votre famille ou de vos amis désireraient faire l'achat de ces livres.

Je vous remercie de votre lettre dont j'ai pris connaissance dans le Bulletin de notre Amicale de C.N.D-Castille. Cela procure une grande satisfaction de savoir que des jeunes s'intéressent à cette période noire de notre Histoire au cours de laquelle nous avons eu à faire face. A cette époque vous auriez été certainement des nôtres, ainsi que beaucoup de vos camarades. J'ai assisté lundi dernier à l'inauguration du Mémorial du Maréchal (I) et du Musée Jean Moulin. Beaucoup d'anciens de la 2ème D.B; des Réseaux et des F.F.I étaient présents mais la multitude ne permet guère une visite sérieuse et il faut pour cela se réserver un moment plus calme.

L'assemblée Générale à Bordeaux les 20 et 21 Mai se fera hélas sans moi car mon état de santé n'est pas favorable à des déplacements. J'ai 88 ans et je dois également m'abstenir d'assister à deux cérémonies familiales en province.

Je vous souhaite bon courage et la réussite pour la création de votre Mémoire d'Histoire et je vous adresse un amical bonjour.

(I) LECLERC

Mr AURAT Marcel
Résidence "Le Maillol"
N°II Avenue de la Habette
94000- CRETEIL.
Tél: 4339 3981

Aurat

est démantelé par suite de la trahison de Capri.Le retour à mon Unité ne me coupe pas de l'action Résistance puisque je suis membre au Groupe Résistance-Gendarmerie dont le Commandant HEURTEL est membre responsabl

Comment suis-je ancien Agent de C.N.D ? Tout simplement parce qu l'on ne m'a pas fait savoir que la filiére Wiesbaden acheminait son courrie par le canal C.N.D avec qui ils étaient en contact.C'était très bien co me cela et il valait mieux ne pas trop en savoir car le risque était grand.

C'est en 1944,lors de la Libération,alors que je suis au Groupe de Sécurité du Général de GAULLE ,rue St Dominique,que le Général BEYNE rend visite au Général de GAULLE.Le Général BEYNET est mon ancien patro à Wiesbaden où il avait remplacé le Général DOYEN.Il me connait bien.Il me fait savoir que je vais être convoqué à la D.G.E.R pour mise à jour de mes états de Service.Effectivelment j'ai reçu cette convocation et à la D.G.E.R j'ai reçu un certain papier pour me présenter à la Caserne de la Pépiniére.Là l'officier qui m'a reçu a sorti un dossier et m'a fa savoir que j'étais inscrit à la date du Ier Janvier 1941 comme Agent P. du Réseau C.N.D. dont le Chef était le Colonel REMY.J'ai fait connaissa ce avec le Colonel REMY lors de l'une de ses visites au Général de GAUL et me suis présenté à lui en lui,indiquant que j'avais à Wiesbaden,tou- jours ignoré que j'étais Agent de son Réseau et sous ses Ordres.Le Colo nel REMY n'est plus là hélas,mais je conserve pieusement deux lettres d lui.Travaillant pour C.N.D de 40 à 43 je n'étais qu'un agent tout au bout de la chaine,loin des responsables de C.N.D et coupé de ma filière habituelle j'ai perdu le contact avec ce Réseau.Ceci a fait mon ignoran quant au Réseau Castille.Je n'ai hélas pas connu votre Grand-mère de c fait et je comprends très bien tout l'amour que vous lui portez.Il fall beaucoup de courage et patriotisme à une femme pour se lancer dans la R sistance.

Je ne peux dire en quelques lignes ce qu'à été ma période Résistance mais,probablement Mr GAVARD Président de notre Amicale vous a fait savo que j'avais écrit un livre autobiographique dont une partie couvre cett période.Je viens d'entrer dans ma 88ème année et naturellement tout en parlant de mes grds-parents sous Louis-Philippe,mon texte débute aux pr miers jours de ce siécle et je cite tous les grands événements qui ont marqué notre Histoire y compris hélas les guerres et jusqu'à ces jours.Des do- cuments s'y trouvent également en annexes.Ce livre existe dans les Eco- les et Groupements de Gendarmerie,dans les bibliothèques de plusieurs villes et hôpitaux et dans des écoles.Il était en vente en librairie ma l'Editeur ayant déposé son bilan voici un an ,je reste seul propriétair des exemplaires en stock.J'ai reçu des lettres de Personnalités de la Résistance,d'Officiers et de la Politique à son sujet.Je dois vous dir que j'ai été au contact des grands Chefs militaires ou civils de 1946 à 1972 époque où j'occupais un emploi à la Présidence à Matignon,ceci me permet de citer quelques anecdotes .Des Personnalités m'ont fait savoir que par mon livre elles ont appris bien des choses totalement ignorées.

J'espére que les quelques renseignements ci-dessus vont vous permettre le développement de certains sujets pour la construction de votre Mémoire et je vous souhaite la réussite. Il est heureux pour l'Hi toire que les jeunes comme vous s'intéressent à cette période noire et difficile à vivre de notre Passé . Bon courage !

Avrat

P.S:Ma lettre close,il me revient encore quelques souvenirs .....

Voir au dos !

Je tiens à signaler que le Général DOYEN,Président de la D.F.A et so Chef d'Etat-Major ont été relevés à la demande des Allemands .Ceux-ci n'admettaient pas l'opposition ferme du Général à leurs exigences hor des accords d'Armistice(Déjà de la Résistance) A leur retour en France ces deux Officiers Supérieurs ont été mis en résidence surveillée.Il e a été de même à l'égard du Général de La Laurencie.

Le Commandant de SEGUIN de REYNIES de l'E-M rentre en France sur sa demande et rejoint son Unité de Chasseurs à Grenoble vers Mai 1942.Il devient par la suite responsable de l'O.R.A pour le département de l' Isére et après l'envahissement de la Zone Libre deviendra l'un des ornisateurs du Maquis du Vercors avec les Capitaines LE RAY, de BEAUREGA TANANT, Le Commandant de REYNIES sera arrêté par la Gestapo à Grenoble le 6 Mai 1944.Transféré à Paris via Lyon (Montluc) fief de BARBIE . Le Commandant sera emprisonné à Fresnes.Il sera fusillé dans la cour d'Ho neur de l'Ecole Militaire à Paris lors des combats de la Libération.On trouvera sa tombe et celles de deux jeunes gens dès la capitulation de la garnison allemande.J'ai fait une longue enquête sur cette affaire et j'ai pu prendre connaissance du rapport de la Gestapo au Service Historique de l'Armée à Vincennes.J'ai eu échange de courrier avec le Procureur de la République lors de l'Affaire BARBIE (annexe N°6 de mon livre). Mon livre comporte également cinq annexes constituées par des coupures de la Presse Allemande à Wiesbaden entre 1940 et 1943. Elles ont naturellement constitué des renseignements pour Londres.

Annexe N1 :Les tracts sur l'Allemagne.
N°2:Les bombardements.
N°3:Les opérations de DIEPPE.
N°4:La perte du " BISMARK".
N°5:La prise du Fort d'Eben-Emael.

N°6:L'affaire Cdt Seguin de REYNIES.

Autre souvenir !

Il me revient que lors du limogeage du Général DOYEN celui-ci avait été remplacé par le Général BEYNET vers Juillet 1941.Ce dernier a vers Février 1943 demandé à être admis à l'Hôpital du Val de Grâce à Paris et a quitté Wiesbaden avec le Cdt BOUHERET.Avant que je quitte également Wiesbaden nous apprenons que ces deux Officiers sont arrivés à Londres auprès du Général de Gaulle.

Le remplaçant du Général BEYNET ,le Général BERARD,a pour sa part oublié de rentrer à Wiesbaden après un congé de quelques jours à Paris.En Juillet 1944 le personnel de la D.F.A est considéré comme prisonnier et est transporté pour être en résidence surveillée à Rudesheim Ils seront libérés à ~~XXXXXX~~ Munich le 8 Mai 1945.

Paris le 24 Avril 1994.

Cher Monsieur,

Je fais réponse à votre demande en décrivant diverses phases de ma participation à la Résistance.Mais cela n'est qu'une partie de mon livre car je ne peux évidemment le décrire en son texte entier.Il est heureusem plus détaillé que quelques lignes sur une feuille de papier.C'est une aut biographie qui commence au début de ce siécle avec la description des gran événements jusqu'à nos jours.

Je suis né à Chartres en 1907,ville où j'ai passé mon enfance et mon adolescense.En 1920 j'entre dans l'Imprimerie où je travaille pendant 16 ans.En 1929 c'est le commencement de la grande crise économique qui débute aux U.S.A ,va atteindre l'Europe,ce qui nous conduira à la guerre.En 1936 je décide de changer de profession et j'entre dans la Gendarmerie Nationale.C'est ensuite la guerre 1939/1945.Je suis fait prisonnier le 14 Juin 1940 mais, suis libéré rapidement,en même temps que les personnels de Police,les agents de la S.N.C.F,les agriculteurs etc....

En Novembre 1940,la Direction de la Gendarmerie affecte trois gendarmes à la Délégation Française d'Armistice (D.F.A)auprès de la Commission allemande d'Armistice(C.A.A)Dont le siége est à Wiesbaden (Allemagne).Je suis désigné pour ce poste ainsi que deux camarades.Nous irons quelques jours plus tard retirer nos Ausweiss & la Délégation Générale dans les Territoires occupés(D.G.T.O)et une pièce qui nous confére le titre d'agent diplomatique et qui nous permet de circuler librement sur tout le territoire français, zone libre et zone occupée.Deux pièces bien utiles à l'époque !...

J'habite avec ma femme et ma fille à Plessis-Robinson à la caserne de mon Unité.La veille de mon départ pour l'Allemagne le Commandant d'Escadrons HEURTEL me convoque à son bureau.Ancien combattant de la guerre 14/1 il me dit que mon poste à Wiesbaden lui apparait comme très intéressant et qu'il conviendrait qu'à chacun de mes séjours à la résidence je le rencontre à son bureau où à défaut à son domicile.C'est un grand patriote et,en confidence il me dit tout ce qui peut l'intéresser sur ce que je pourrais voir ou entendre en Allemagne.Je suis naturellement d'accord pour agir en ce sens .C'est déjà l'esprit de la Résistance qui s'éveille au coeur de beaucoup de français.Mon frére Emile est totalement gagné à cette idée car lui aussi est ancien combattant de 14/18 et de plus caissier de l'Union des Anciens combattants à Chartres.Mon second frère Maurice a été tué en 1915 au cours des combats de Vimy et Notre de Lorette,près de Lens.Bon sang ne saurait mentir,mon combat va commencer car il y a une revanche à prendre !

A notre arrivée à Wiesbaden mes camarades et moi sommes affectés dans divers services de la D.F.A ; au courrier,au Q-G, à l'E-M.Je suis affecté au Bureau du Courrier comme Secrétaire et comme ancien imprimeur chargé des tirages à la Ronéo(merveilleux emploi pour l'agent de renseignements que je vais devenir !!).

La D.F.A est présidée par le Général DOYEN qui a remplacé le Général HUNTZINGER qui est devenu Ministre de la Guerre dans le Gouvernement à Vichy La D.F.A a des Commissions Civiles et Militaires.Pour l'Armée,commissions Terre-Mer et Air.Pour les Civils ces Commissions représentent chaque ministére du Gouvernement de Vichy.En tout environ 120 personnes,y compris le Service du Chiffre et celui des transmissions.

Service du Courrier:Nous assurons expédition,réception,enregistrement et la répartition du courrier dans les Commissions et Services.Par semaine nous avons deux courriers en expédition et deux courriers en réception L'acheminement des valises diplomatiques est assuré à tour de rôle par des personnels civils ou des militaires.J'y participe .Le transport se fait par avion ou par chemin de fer ,escales à Wiesbaden,Paris,Bourges,Vichy.Mon travail à la Ronéo consiste à faire des tirages des notes pour toutes les Commissions mais,aussi quelques-unes en supplément qui iront par des voies détournées sur le B.C.R.A à Londres ,pour celles-ci secrétement évidemment.

La Résistance s'éveille partout et des contacts sont pris. Le Capitaine Chef du Service du Courrier m'a sondé au cours d'un entretien

2/

particulier.Rapide mise dans le bain et bonne ambiance.Il en est de m me avec le Chef du Service du Chiffre et du Commandant des Transmissi à l'E-M le Commandant Seguin de REYNIES,adjoint du Colonel Chef d'Eta Major m'interroge et me donne des directives précises.Je découvre l'o nisation du renseignement en liaison avec des Réseaux.Dans deux autre services mes camarades ont également eu des contacts du même genre.

Me voici donc sur place Agent de renseignements pour la Résis tance.Elle vient de naître mais j'ignore tout des Réseaux et ne conna pas l'existence du Réseau "Confrérie Notre-Dame".C'était d'ailleurs p férable comme cela ! La filiére par laquelle mes renseignements sont acheminés vers le B.C.R.A, cela est le travail des Officiers cités pl haut, mon seul contact vers le haut, c'est eux.Ils ont fait du Renseig ment et pour eux je suis un agent ,un numéro parmi tant d'autres .Mes contacts avec les Commissions à Wiesbaden ou dans les Services à Pari ou à Vichy où je me rends lors du transport de la Valise diplomatiqu me permettent de constater que la Résistance prend corps.C'est heureu Implanté à Wiesbaden de Décembre 1940 à Avril 1943,Je garde le contac avec le Commandant HEURTEL à Robinson.J'ai donc deux filiéres vers Lo dres mais là également j'ignore tout des échelons au-dessus de ce niv de l'organisation.C'est très bien comme cela car sous la torture qui peut dire qui parlera ou ne parlera pas ?

Dès le début de ma présence à Wiesbaden j'ai eu le privilége rendre service à beaucoup de camarades en leur servant de boites à l tres pour leur courrier familial vers la zone libre et vice-versa.Mo rôle de boites à lettres cesse lorsque la France est totalement occup en Novembre 1942,le courrier circulant librement.Mon activité d'agent ne s'est pas limitée aux seuls renseignements recueillis à Wiesbaden. Mes voyages en France,à Paris,Vichy,Chartres ont fait que je me suis trouvé à avoir moi-même des agents de renseignements.A Chartres mon f re ,mes beaux-frères,mes camarades imprimeurs m'ont été très utiles.L base aérienne,les casernes,le dépôt S.N.C.F,les dépôts de munitions d Maintenon,les mouvements des troupes étaient bien repérés.De plus la chance m'a fait connaitre à Chartres un Lieutenant qui,limogé à l'Arm tice a ouvert un salon de coiffure .Il est un actif résistant et est ami d'un beau-frère.Il a déjà un petit groupe autour de lui.A chacun mes passages chez lui il me confie beaucoup de renseignements.Il m'a mis en contact avec un Chef du Dépôt de Chartres qui était à Dieppe l de l'affaire du 19 Août 1942 et j'ai pu faire un rapport en rentrant Wiesbaden.Ce Lieutenant a participé à la Libération de Chartres à la tête d'un fort groupe de résistants.Il est revenu dans l'Armée aussit où il a été nommé Capitaine et décoré de la Légion d'Honneur et a fai toute la guerre jusqu'en Allemagne lors de la capitulation du REICH; Je recueillais aussi des renseignements à Robinson où mes camarades gendarmes assuraient des services autour de Villacoublay et d'autres points stratégiques et je revenais à Wiesbaden avec toujours pas mal de notes.Je dois rappeler que mon action assez étendue quant au tran port de documents se faisait sans trop d'inquiétude car avec mes papi d'identité à caractère diplomatique, je me sentais assez protégé.Quant deux ou trois reprises j'ai été interpellé,la lecture de mes papiers modifié l'attitude du Feld-gendarme interpellateur.

La recherche des renseignements n'était pas limitée à ce qui se passait en France et la région de Wiesbaden et particuliérement de Mayence était aussi secteur sous surveillance.LES 12 et 13 Août 1942 Mayence a été bombardée violemment deux nuits de suite.J'ai enquêté m même sur place et j'ai établi un rapport de mes constations.celui-ci été joint à une carte touristique,dessinée et agrandie par un Officie du Service Géographique de l'Armée détachée à la D.F.A.Sur cette cart moi et d'autres personnes avons répertorié les zones selon les résult des bombardements.Ceci a été transmis à Londres.Je transmettais à l' échelon supérieur tout ce qui m' apparaissait comme pouvant être util à la lutte .

Mon travail dans la Résistance a donc commencé dès mon premi Contact avec le Commandant HEURTEL.Ce fut ensuite la période 1940/194 à Wiesbaden au bureau du Courrier,action en concordance avec les Chef ou Officiers cités plus haut.Quand je rentre en France j'ignore toujours l'existence du Réseau C.N.D.C'est la période hélas où ce Réseau

Lettre circulaire adressée à·

Colonel Tanant
Général de La Boisse
Colonel Devautour
Colonel Defrasne
Mr. Aurat
Commandant Colin
Chanoine Hiret
Général Valette d'Osia
Frère Martin Hubert
Chanoine Louis
Colonel Pochard
Madame Robbé
Commandant Doreau
Capitaine Canard

Mr. Loiseau
Mr. Philippon
Mme. Geoffroy
Général Fayard/Colonel Talange
(Souvenir Français)
Mme la Générale de Reyniès

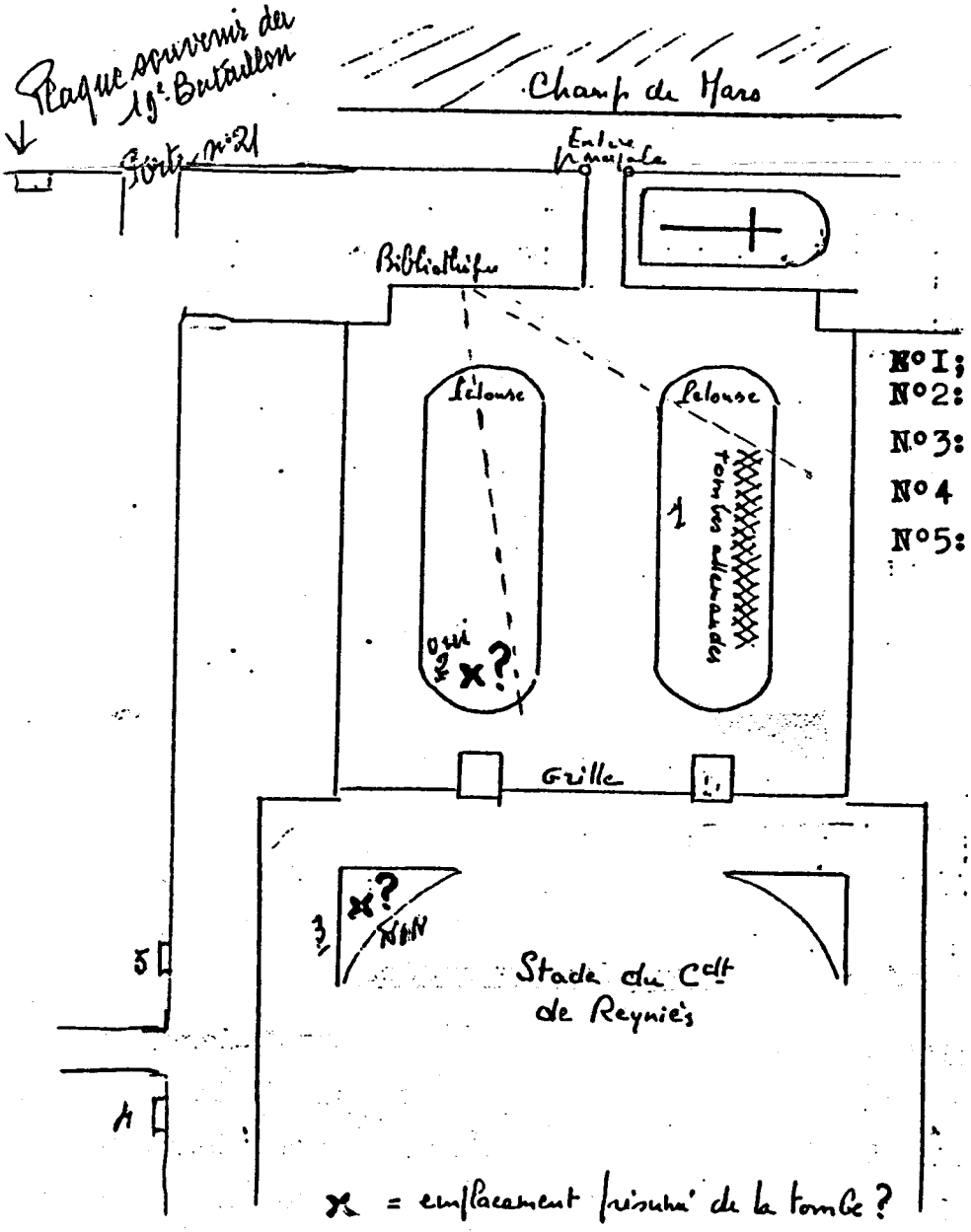

N°I; Tombes Allemandes.
N°2: Tombe du Cdt Seguin de RENIES
N°3: Tombes des jeunes gens.
N°4 Plaque souvenir du Commandant
N°5: Plaque d° des jeunes gens.

Le 198me Bataillon de Chasseurs à pied a été constitué à partir du 1er Sep-
tembre 1944 à l'Ecole Militaire avec des Groupes de Volontaires F.F.I et des er
Il tient garnison à l'Ecole Militaire jusqu'au II Décembre 1944 date où musi
et drapeau en tête il quitte l'Ecole Militaire en défilant dans la Cour d'Hon-
devant les tombes et part rejoindre les Armées sur le front des combats. Une pla
que du souvenir est scellée sur la façade de l'Ecole Militaire, porte N° 21.
relate ce départ et porte les noms de ceux qui sont tombés dans les combats.

NOTA : A gauche, dans la pelouse EST on voit les tombes allemandes.
A droite, partie de la pelouse OUEST où se trouve la tombe du Cdt DE REYN
Au SUD, au delà des grilles se trouvent les tombes des deux jeunes gen

Photocopie d'une photo prise depuis la Bibliothéque. (Voir le croquis

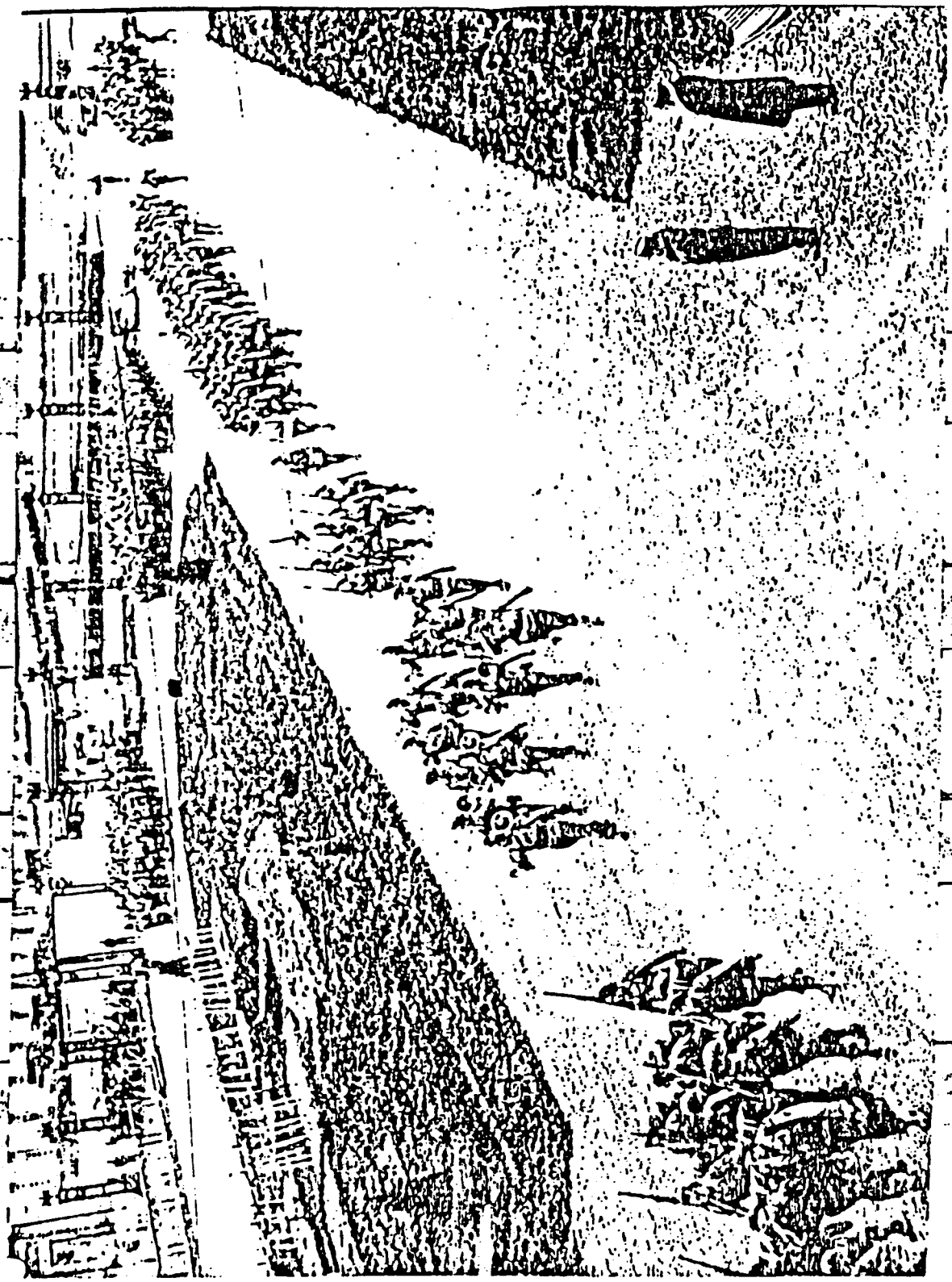

UNE CASERNE ORIGINALE...

C'est celle de Saint-Brevins-les-Pins (Loire-Atlantique) qui a été inau le 16 novembre 1991 en présence d'une délégation de l'U.N.P.R.G. co par le président Erbisti.

CEREMONIE DE LA FLAMME

Après une messe célébrée dans l'église Saint-Etienne-du-Mont, 1, place Sainte-Geneviève à Paris, et le dépôt d'une couronne devant la plaque commémorative des tués au combat et en service dans la Gendarmerie, qui a été récemment mise en place à l'Hôtel des Invalides, la cérémonie de ravivage de la flamme s'est déroulée à l'Arc de Triomphe le 29 novembre 1991, en présence de Monsieur Dintilhac, directeur général de la Gendarmerie. Le comité d'entente des associations de retraités de la Gendarmerie a déposé une gerbe.

ANCIENS D'EXCELMANS

Le 6 septembre 1991, les retraités et veuves de la Gendarmerie de la circonscription de Paris-Excelma sont retrouvés à l'Ecole militair une journée de cohésion avec l marades de l'active grâce à geance de l'adjudant-chef Gelic cette occasion, le gendarme Aurat, ancien d'Excelmans, a p té son livre «Reste le souveni retrace les difficultés du métie dant la dernière guerre et le g Omnès, fils d'un gendarme ayan à Excelmans, a retracé la carri capitaine Chalvidan, fusillé p allemands le 22 août 1944.

PARTICIPATION D LA GENDARMERI AU TELETHON 91

– Un hélicoptère de la Gendar hélitreuille D. Régnier (le 6 déce 20 h 45 - 23 h 45, "Les 5 bougi Téléthon").

– Escorte par une moto de la Ge

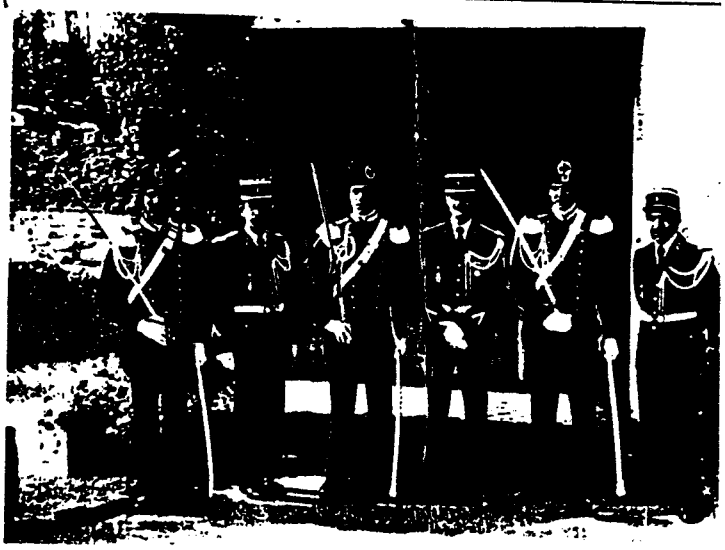

Quand l'Europe des gendarmes devient une réa

La photographie ci dessus commémore le jumelage de la brigad Gendarmerie française de Salernes (Var) avec la brigade de Carabiniers ita de Reburent (Piémont).